

FACULDADE DE TECNOLOGIA PORTO DAS MONÇÕES



COMISSÃO PRÓPRIA DE AVALIAÇÃO -
CPA

SINAES

**RELATÓRIO DE AVALIAÇÃO
INSTITUCIONAL**

Porto Feliz

2012

A Faculdade de Tecnologia Porto das Monções acaba de ter sua Portaria de credenciamento publicada, podendo iniciar suas atividades.

Recebeu voto favorável ao credenciamento da Instituição de Educação Superior denominada Faculdade de Tecnologia Porto das Monções, instalada na Rua Monsenhor Seckler, 1100, Vila América, Porto Feliz, São Paulo e mantida pelo Instituto de Ensino Superior Moinho Velho Ltda., sediado na Avenida Ministro Petrônio Portela nº 11, Chácara Nossa Senhora Aparecida, Município de São Paulo, Estado de São Paulo, observados tanto o prazo máximo de 3 (três) anos, conforme o art. 13, § 4º do Decreto nº 5.773/2006, como a exigência avaliativa prevista no art. 10, § 7º, do mesmo Decreto, com a redação dada pelo Decreto nº 6.303/2007, com a oferta inicial dos Cursos Superiores de Tecnologia em Gestão de Recursos Humanos, Marketing e Logística, cada um com 100 (cem) vagas totais anuais. Desde seu início, os documentos avaliativos foram aprimorados e a cultura avaliativa começa a se instaurar no corpo discente, docente e técnico administrativo.

A FAMO apresenta a seguir a Auto avaliação realizada em 2012.

Em atendimento à PORTARIA NORMATIVA Nº 40, DE 12 DE DEZEMBRO DE 2007, consolidada e publicada em 29 de dezembro de 2010, elaboramos este documento em justificativa ao que expusemos acima, expondo nosso Projeto de Avaliação.

Atenciosamente



Sonia Sueli Berti Santos
Coordenadora da CPA – FAMO

FACULDADE PORTO DAS MONÇÕES - FAMO
AVALIAÇÃO INSTITUCIONAL - 1o. SEM.2012

ASPECTOS DA AVALIAÇÃO

1 = AS INSTALAÇÕES FÍSICAS DA FACULDADE ATENDE SEUS OBJETIVOS.

2 = AS SALAS DE AULAS SÃO APROPRIADAS PARA AS ATIVIDADES DIDÁTICAS.

3 = OS BANHEIROS SÃO SATISFATÓRIOS EM QUANTIDADE, LOCALIZAÇÃO E HIGIENE?

4 = A CANTINA (LANCHONETE INTERNA) ATENDE SATISFATORIAMENTE AS NECESSIDADES E DEMANDA DOS ALUNOS.

5 = A BIBLIOTECA TEM ESTRUTURA, ACERVO E PESSOAL TÉCNICO PARA ATENDER SATISFATORIAMENTE OS ALUNOS.

6 = O LABORATÓRIO DE INFORMÁTICA MOSTRA-SE SATISFATÓRIO PARA ESTUDOS E PESQUISAS.

7 = A SECRETARIA GERAL ATENDE AS NECESSIDADES E DEMANDAS DOS ALUNOS.

8 = A FACILIDADE DE ACESSO ÀS MINHAS INFORMAÇÕES ACADÊMICAS NO SITE DA FACULDADE.

9 = A ATUAÇÃO DO COORDENADOR.

10 = VOCÊ CONHECE A MISSÃO DA FACULDADE?

Escala:

| | | | | |
|----------|-----------|-------------|---------|-----------|
| (1) Ruim | (2) Fraco | (3) Regular | (4) Bom | (5) Ótimo |
|----------|-----------|-------------|---------|-----------|

CURSO DE ANÁLISE DE SISTEMAS

ASPECTO 10 SIM = 75% NÃO = 25%

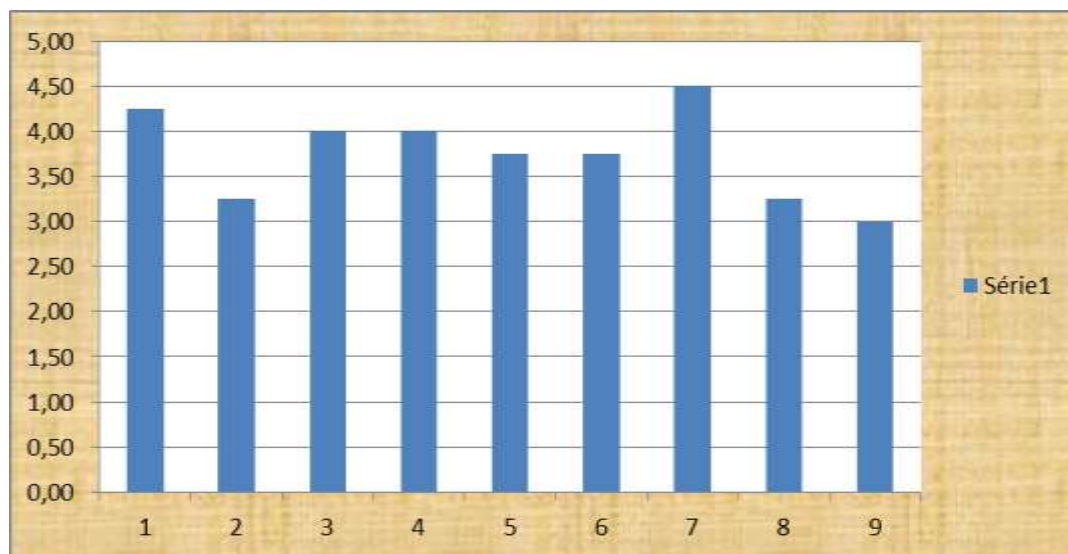

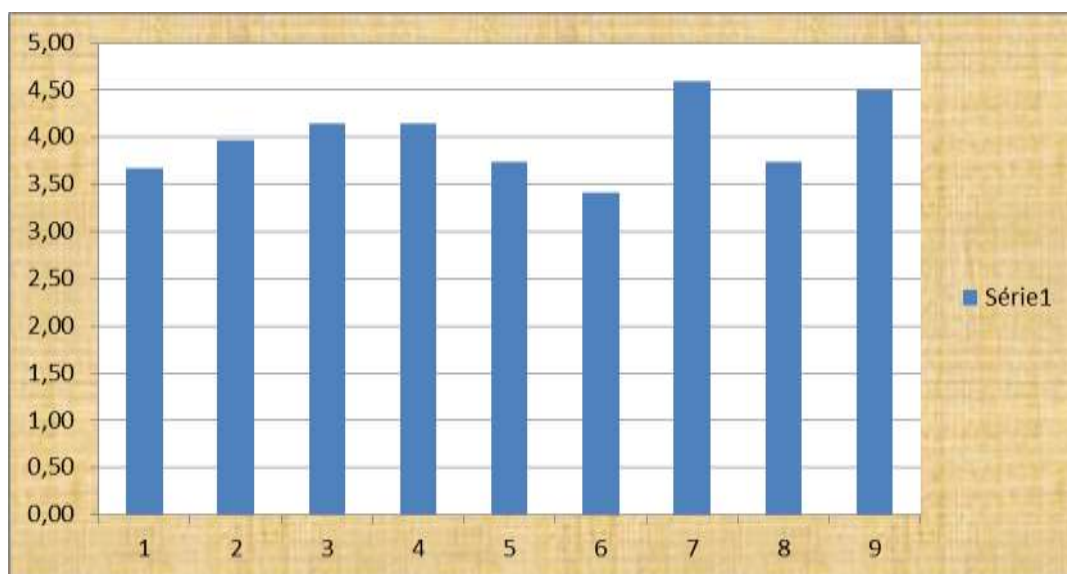

FACULDADE PORTO DAS MONÇÕES - FAMO

AVALIAÇÃO INSTITUCIONAL - 1o. SEM.2012

ASPECTOS DA AVALIAÇÃO

1 = AS INSTALAÇÕES FÍSICAS DA FACULDADE ATENDE SEUS OBJETIVOS.

2 = AS SALAS DE AULAS SÃO APROPRIADAS PARA AS ATIVIDADES DIDÁTICAS.

3 = OS BANHEIROS SÃO SATISFATÓRIOS EM QUANTIDADE, LOCALIZAÇÃO E HIGIENE?

4 = A CANTINA (LANCHONETE INTERNA) ATENDE SATISFATORIAMENTE AS NECESSIDADES E DEMANDA DOS ALUNOS.

5 = A BIBLIOTECA TEM ESTRUTURA, ACERVO E PESSOAL TÉCNICO PARA ATENDER SATISFATORIAMENTE OS ALUNOS.

6 = O LABORATÓRIO DE INFORMÁTICA MOSTRA-SE SATISFATÓRIO PARA ESTUDOS E PESQUISAS.

7 = A SECRETARIA GERAL ATENDE AS NECESSIDADES E DEMANDAS DOS ALUNOS.

8 = A FACILIDADE DE ACESSO ÀS MINHAS INFORMAÇÕES ACADÊMICAS NO SITE DA FACULDADE.

9 = A ATUAÇÃO DO COORDENADOR.

10 = VOCÊ CONHECE A MISSÃO DA FACULDADE?

Escala:

| | | | | |
|----------|-----------|-------------|---------|-----------|
| (1) Ruim | (2) Fraco | (3) Regular | (4) Bom | (5) Ótimo |
|----------|-----------|-------------|---------|-----------|

CURSO DE MARKETING

ASPECTO 10 SIM = 71% NÃO = 29%

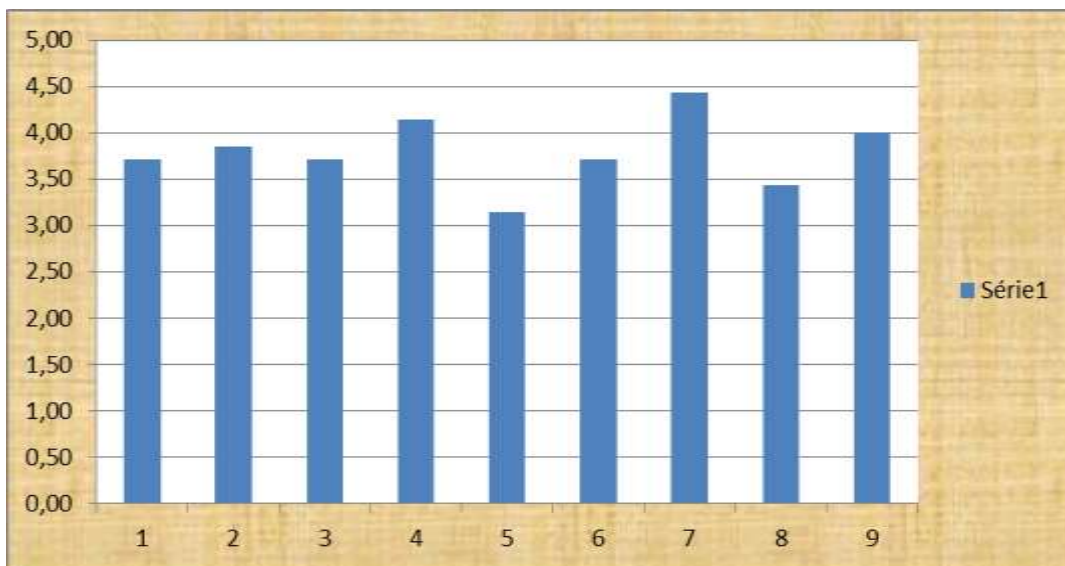

CURSO DE R.H.

ASPECTO 10 SIM = 68% NÃO = 32%

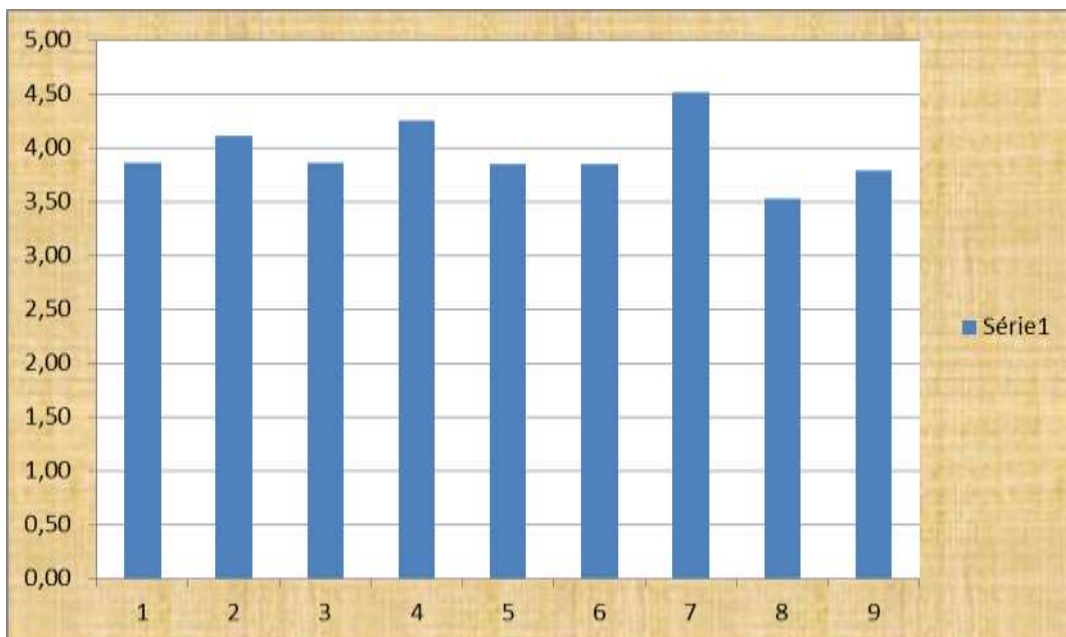

RESUMO FINAL

MÉDIA DAS AVALIAÇÕES

| | | | | | | | | | | | |
|------------------------------|--------------|----------|-------------|--------------|---------------|--------------|---------------|--------------|----------|----------|----------|
| CURSO DE ANÁLISE DE SISTEMAS | 4,25 | 3,25 | 4,00 | 4,00 | 3,75 | 3,75 | 4,50 | 3,25 | 3,00 | 0,75 | 0,25 |
| CURSO DE LOGÍSTICA | 3,68 | 3,97 | 4,15 | 4,15 | 3,74 | 3,41 | 4,59 | 3,74 | 4,50 | 0,88 | 0,12 |
| CURSO DE MARKETING | 3,71 | 3,86 | 3,71 | 4,14 | 3,14 | 3,71 | 4,43 | 3,43 | 4,00 | 0,71 | 0,29 |
| CURSO DE R.H. | 3,86 | 4,11 | 3,86 | 4,25 | 3,84 | 3,84 | 4,51 | 3,53 | 3,79 | 0,79 | 0,21 |
| | 15,5 | | | | | 14,7 | | 13,9 | | | |
| | 0 | 15,19 | 15,72 | 16,54 | 14,47 | 1 | 18,03 | 5 | 15,29 | 3,13 | 0,87 |
| | | 3,797 | | | | | | | 3,822 | 0,782 | 0,21 |
| MÉDIA GERAL | 3,875 | 5 | 3,93 | 4,135 | 3,6175 | 3,678 | 4,5075 | 3,488 | 5 | 5 | 8 |

RESULTADO FINAL GERAL



OUTROS ASPECTOS RECLAMADOS NA PESQUISA

ESTACIONAMENTO

AR CONDICIONADO

PARCERIAS PARA VIABILIZAR ESTÁGIOS

SISTEMA ELETRÔNICO DE COMUNICAÇÃO E INFORMAÇÕES ACADÊMICAS

PORTAL DO ALUNO

PORTAL DO PROFESSOR

SISTEMA DE SEGURANÇA

SISTEMA DE CONTROLE DE ACESSO POR CATRACA

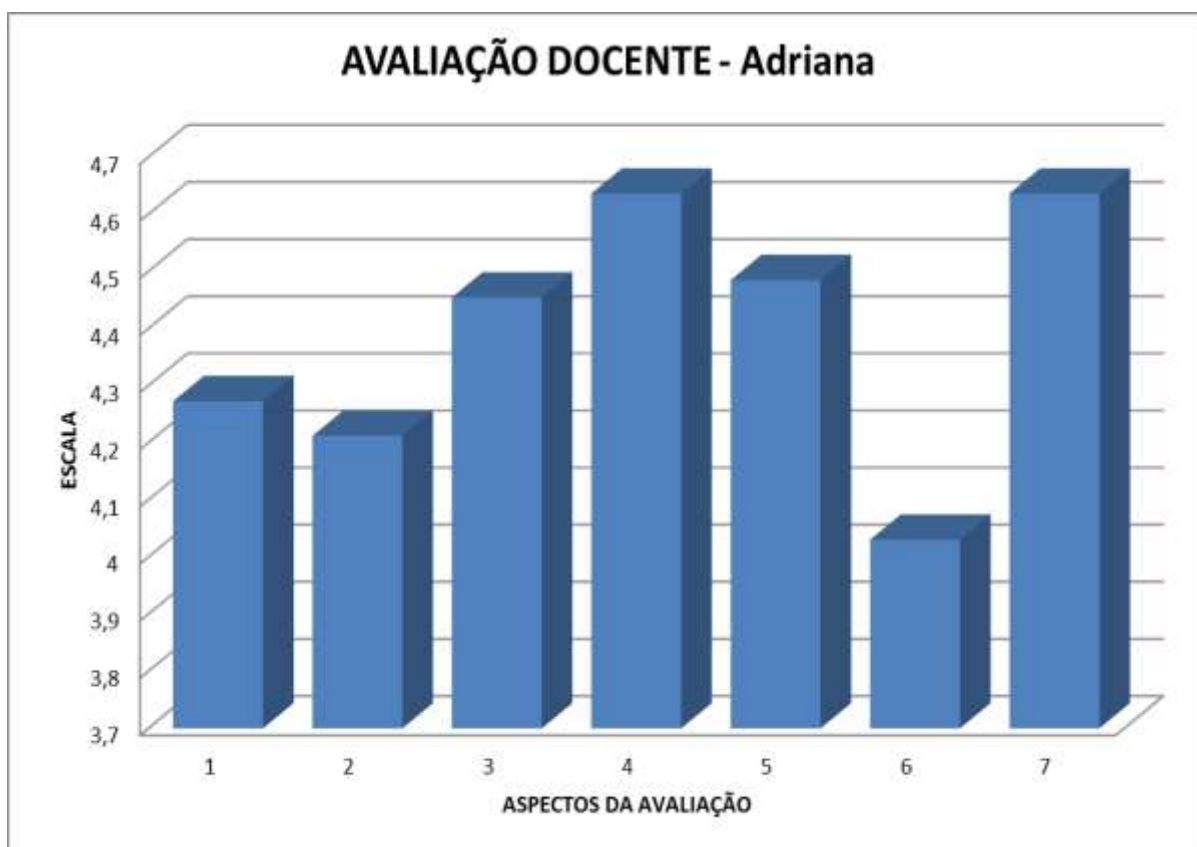

| ASPECTOS DE AVALIAÇÃO | |
|--|--|
| 1 = O PROFESSOR TEM DIDÁTICA | |
| 2 = O PROFESSOR TEM METODOLOGIA | |
| 3 = O PROFESSOR TEM CONHECIMENTO | |
| 4 = O PROFESSOR TEM PACIÊNCIA | |
| 5 = O PROFESSOR TEM EMPATIA COM OS ALUNOS | |
| 6 = AS AULAS SÃO DINÂMICAS | |
| 7 = O PROFESSOR INENTIVA A LEITURA DE LIVROS | |

| ESCALA DE AVALIAÇÃO | |
|---------------------|--|
| 1 = RUIM | |
| 2 = FRACO | |
| 3 = REGULAR | |
| 4 = BOM | |
| 5 = ÓTIMO | |

